

Evangelisches
Erwachsenenbildungswerk
Westfalen und Lippe e.V.



Programm

Evangelische Erwachsenenbildung
Gelsenkirchen und Wattenscheid

2. Halbjahr
2022



Das Team



Heidi Wiesner

Hauptamtlich pädagogische
Mitarbeiterin,
Diplom-Sozialarbeiterin
Tel.: 02 09 / 58 90 07-130
heidi.wiesner@ekvw.de



Angelina Kulina

Verwaltungsmitarbeiterin
Tel.: 02 09 / 58 90 07-131
angelina.kulina@ekvw.de

Anmeldung

Tel.: 02 09 / 58 90 07-130 oder 58 90 07-131
Fax: 02 09 / 58 90 07-210

Beratungszeiten:

- montags bis freitags 09.00 bis 12.30 Uhr
- mittwochs 14.00 bis 16.00 Uhr

Sie finden die Evangelische Erwachsenenbildung
auch unter: **www.kirchegelsenkirchen.de** und
www.ebwest.de



Die Evangelische Erwachsenenbildung Gelsenkirchen und Wattenscheid ist eine Regionalstelle des Evangelischen Erwachsenenbildungswerkes Westfalen und Lippe e. V., einer nach dem Weiterbildungsgesetz NRW anerkannten und geförderten Einrichtung der Weiterbildung.

Liebe Leserin, lieber Leser,

wir alle denken manchmal: Welchen Sinn hat das was ich tue? Was kann ich schon ausrichten im Getriebe dieser Welt? Was wird von mir einmal bleiben?

Und dabei merken wir gar nicht, dass wir Spuren hinterlassen, die bei anderen Menschen oft viel bewirken können.

Das gute Gespräch, in dem klar wird, wie sich eine schwierige Situation lösen ließe. Ein Anruf zur rechten Zeit, der ermutigt und motiviert oder die Begegnung, die einem Leben eine neue Richtung gibt.

Unsere Spuren legen wir meist völlig unbemerkt, einfach, weil wir im richtigen Moment zur Stelle waren mit dem, was wir geben können. Und damit bringen wir vielleicht etwas mehr Licht in diese verrückte Welt.

*„Und im Vorbeigehen,
ganz absichtslos
zünde ich die ein oder andere
Laterne an
In den Herzen am Wegrand.“*

(aus: Hilde Domin, Wie wenig ich nütze bin)

Herzlich grüßt Sie für das Team und alle
Kursleiterinnen und Kursleiter
Ihre



Heidi Wiesner

Leitbild

des Evangelischen Erwachsenenbildungswerkes Westfalen und Lippe e. V.

UNSERE ZIELE:

- Wir schaffen gleichberechtigten Zugang aller zu Bildung und Kultur.
- Wir tragen zur Orientierung in komplexen, sich verändernden Zeiten bei.
- Wir stellen uns der Vielfalt der Religionen und Weltanschauungen.

WER WIR SIND:

- Wir sind ein solidarischer Zusammenschluss von Bildungseinrichtungen.
- Wir sind vom Land NRW anerkannt.
- Wir bieten Weiterbildung an vielen Orten in unterschiedlicher Gestalt.
- Wir vertrauen auf die Gegenwart Gottes.

UNSERE GRUNDSÄTZE:

- Wir bieten Nahrung für Leib, Geist und Seele.
- Wir laden zum Dialog ein.
- Wir bauen Barrieren ab.
- Wir stehen ein für Demokratie.
- Die Welt ist uns nicht egal!



Haus Landeskirchlicher Dienste
Olpe 35 · 44135 Dortmund
Tel. 0231 | 54 09 10
www.ebwwest.de

Dortmund im September 2018



Inhaltsverzeichnis

Das Team und Anmeldung	2
Vorwort	3
Leitbild des Evangelischen Erwachsenenbildungswerkes Westfalen und Lippe e. V.	4
Inhaltsverzeichnis	5
Leben in Kirche und Gesellschaft	6
Spiritualität und Lebensgestaltung	7
LebensAlter gestalten	11
Fortbildungen für Ehrenamt und Beruf.	18
Gemeinschaftsbildung – Weiterbildung in Gemeinschaft	21
Angebote der Gemeinden	22
Angebote von Familienzentren und Kindertageseinrichtungen	27
Anhang	
Referentinnen und Referenten	32
Wir suchen talentierte Kursleiter*innen!	33
Stichwortverzeichnis	34
Anmeldeformulare	35
Allgemeine Geschäftsbedingungen	39
Impressum	43

Leben in Kirche und Gesellschaft



Spiritualität und Lebensgestaltung

„Mal in sich gehen“ – Christliche Meditation

Einmal im Monat entdecken wir im Schweigen und Hören, im Atem und in einfachen Leibübungen neue Quellen für unser Leben. Einfaches Dasein, Verbundensein mit dem ganzen Leben und sich im Gebet für Gott öffnen: Wer sich darauf einlässt, wird erfahren, dass wir uns das Wesentliche des Lebens letztlich nur schenken lassen können. Die Abende führen ein ins Stille Gebet und in die christliche Meditation und geben Anregungen für den Alltag.

Bitte bequeme Kleidung und warme Socken mitbringen.

**GE-Buer-Middelich, Gemeindezentrum Matthäus,
Cranger Str. 81**

MI 13.07./24.08./21.09./26.10./30.11.

19.30-21.00 Uhr | 10 Ustd. | ohne Gebühr → E 1006

Leitung: Ernst-Martin Barth

Nähere Informationen unter: 0209 / 72723

→ Einige Kurse sind gebührenfrei, aus organisatorischen Gründen ist eine vorherige Anmeldung dennoch erforderlich.



„Ankommen!“

Dieses Angebot richtet sich an Frauen, die in den letzten Monaten aus den Kriegsgebieten der Ukraine fliehen mussten und in Gelsenkirchen oder Wattenscheid Zuflucht gefunden haben. Es soll ihnen dabei helfen, zur Ruhe zu kommen, die deutsche Sprache zu lernen, ggf. ihrer Trauer und ihrem Verlust gemeinsam zu begegnen, sich in Deutschland zurechtzufinden und hier anzukommen.

Ziele:

- ✦ Sicherheit geben und Zuversicht vermitteln
- Sprachkenntnisse erwerben und alltagstauglich anwenden
- Strukturen in Deutschland kennenlernen und sich sicher darin bewegen
- Gemeinschaft und gegenseitige Stärkung erleben
- Sorgen, Ängsten, Trauer und Verlust gemeinsam begegnen

GE-Mitte, Gemeindehaus, Robert-Koch-Str. 3a

MO-DO 15.08.-29.09.

09.30-12.00 Uhr | 84 Ustd.
ohne Gebühr → E 1009

MO-DO 17.10.-08.12.

09.30-12.00 Uhr | 93 Ustd.
ohne Gebühr → E 1010

Leitung: Lidia Savin und weitere Referentinnen



„Weitermachen!“

Diese Kurse bieten neben dem Umgang mit den vielfältigen Problemen zwischen Asylverfahren und Integration praktische Hilfestellung im Alltag. Viele Geflüchtete haben keine Rückkehroptionen. Ohne Hoffnung auf ihr altes Leben in der Heimat müssen sie hier weitermachen. Im Jahr 2022 liegt daher der Schwerpunkt dieses Angebotes in der Stärkung persönlicher Ressourcen.

Ziele:

- * Sprachkenntnisse verbessern und aktiv nutzen
- * Strukturen in Deutschland kennenlernen und sich sicher darin bewegen
- * Selbstbewusstsein erhalten, Selbstständigkeit und Selbstvertrauen stärken
- * Urteils- und Entscheidungsfähigkeit für eigene Zukunftsplanung verbessern
- * Gemeinschaft und gegenseitige Stärkung erleben
- * Wissen über das Leben in Deutschland und Informationen über die Situation im Heimatland austauschen

GE-Mitte, Kreiskirchenamt, Pastoratstr. 10

DI-FR 16.08.-30.09.

12.30-14.00 Uhr | 56 Ustd.
ohne Gebühr → E 1007

DI-FR 18.10.-09.12.

12.30-14.00 Uhr | 62 Ustd.
ohne Gebühr → E 1008

Leitung: Esmat Yaghmaei, Sabine Sinagowitz und weitere Referenten

Eintausendmal Lebensglück Erinnern, was zählt (...jetzt erst recht!)

Eine Collage aus Wort, Bild und Klang.

Glücksimpressionen, eingesammelt in 60 Städten.

Wann ist man glücklich? Erst dann, wenn „endlich alles stimmt“ im eigenen Leben? Das dachte auch Christof Jauernig lange, auf der Suche nach Zufriedenheit im Hamsterrad einer Unternehmensberatung. Was wirklich glücklich macht und wie nah er dem Glück die ganze Zeit gewesen war, begriff er erst, als er ausstieg und mit dem Rucksack ein halbes Jahr durch Südostasien reiste – ohne Plan für danach. Heute ist er bundesweit auftretender multimedialer Erzähler. Auf seinen Touren hat er in sechzig Städten, auch in Gelsenkirchen, Menschen zu ihren eigenen Glückserfahrungen befragt und daraus ein Buch und sein zweites Bühnenprogramm gemacht:

Eintausendmal Lebensglück ist ein bewegendes Zeugnis der großen Vielfalt verzaubernd schlichter, täglich greifbarer, oft kostenfreier Glücksmomente. Zusammengestellt aus den offenherzig aufgeschriebenen Beiträgen von mehr als eintausend Mitbürger*innen unterschiedlichster Couleur, erinnern die präsentierten Augenblicke an das Kostbare im Alltäglichen. Der Autor kombiniert die Impressionen der Befragten mit den eigenen Erfahrungen zum Thema. Dabei verleiht er dem Abend einen stimmungsvoll-meditativen Charakter durch eine Melange aus sorgsam gesetzten, fast poetischen Begleitworten, Leinwandprojektionen sowie selbst eingespielten musikalischen Untermalungen. Ein Abend, der Glück nicht erklären, sondern fühlbar machen möchte.

Eine gemeinsame Veranstaltung
der Volkshochschule Gelsenkirchen
und der Evangelischen
Erwachsenenbildung Gelsenkirchen
und Wattenscheid.



GE- Mitte, Bildungszentrum, Ebertstr. 19, Raum 207

DO 27.10. | 18.30-20.00 Uhr | 3 Ustd. | 7,00 €

Leitung: Christof Jauernig

LebensAlter gestalten

„Gemeinsam die grauen Zellen trainieren!“ Ganzheitliches Gedächtnistraining für Senior*innen

Ganzheitliches Gedächtnistraining steigert spielerisch und ohne Stress die Leistung des Gehirns und beteiligt dabei auch Körper, Geist und Seele. Gefördert werden u. a. die Merkfähigkeit, die Wortfindung, die Konzentration, das logische Denken, aber auch die Fantasie und die Kreativität. Zudem fördert das Training in der Gruppe die Kommunikation und das Miteinander. Probieren Sie es aus, Gedächtnistraining ist gesund und macht dabei auch noch viel Spaß!

GE-Horst, Paul-Gerhardt-Gemeindehaus, Industriestr. 38

MO 15.08.-26.09.

10.00-11.30 Uhr | 14 Ustd.

38,50 € → E 2034

MO 17.10.-28.11.

10.00-11.30 Uhr | 14 Ustd.

38,50 € → E 2035

inkl. Materialkosten 3,50 €

Leitung: Ursula Hilbert

GE-Erle, Gemeindezentrum Dreifaltigkeit, Cranger Str. 327

MO 15.08.-26.09.

15.00-16.30 Uhr | 14 Ustd.

38,50 € → E 2036

MO 17.10.-28.11.

15.00-16.30 Uhr | 14 Ustd.

38,50 € → E 2037

inkl. Materialkosten 3,50 €

Leitung: Halina Niemm

GE-Rotthausen, Gemeindehaus, Schonnebecker Str. 25

MO 22.08.-26.09.

15.00-16.30 Uhr | 12 Ustd.
33,00 € → E 2038

MO 17.10.-28.11.

15.00-16.30 Uhr | 14 Ustd.
38,50 € → E 2039

inkl. Materialkosten 3,00 € bis 3,50 €

Leitung: Annette Woitalla

GE-Horst, Paul-Gerhardt-Gemeindehaus, Industriestr. 38

DI 16.08.

10.00-11.30 Uhr | 2 Ustd.
ohne Geb. → E 2040

DI 18.10.-29.11.

10.00-11.30 Uhr | 12 Ustd.
33,00 € → E 2042

DI 23.08.-27.09.

10.00-11.30 Uhr | 12 Ustd.
33,00 € → E 2041

inkl. Materialkosten 3,00 €

Leitung: Ursula Hilbert

WAT-Höntrop, Gemeindezentrum Versöhnungskirche, Preins Feld 8

DI 16.08.-27.09.

15.00-16.30 Uhr | 14 Ustd.
38,50 € → E 2043

DI 18.10.-29.11.

15.00-16.30 Uhr | 10 Ustd.
27,50 € → E 2044

inkl. Materialkosten 2,50 € bis 3,50 €

Leitung: Annette Laskowski



GE-Bulmke, Gemeindehaus, Florastraße 119

MI 17.08.-28.09.

15.00-16.30 Uhr | 14 Ustd.
38,50 € → E 2045

MI 19.10.-30.11.

15.00-16.30 Uhr | 14 Ustd.
38,50 € → E 2046

inkl. Materialkosten 3,50 €

Leitung: Halina Niemm

GE-Mitte, Kreiskirchenamt, Pastoratstr. 10

MI 24.08.-28.09.

15.00-16.30 Uhr | 12 Ustd.
33,00 € → E 2047

MI 19.10.-30.11.

15.00-16.30 Uhr | 14 Ustd.
38,50 € → E 2048

inkl. Materialkosten 3,00 € bis 3,50 €

Leitung: Annette Weitalla

WAT-Günnigfeld, Wichernhaus, Parkallee 20

DO 18.08.-29.09.

09.00-10.30 Uhr | 14 Ustd.
38,50 € → E 2049

DO 20.10.-01.12.

09.00-10.30 Uhr | 14 Ustd.
38,50 € → E 2050

inkl. Materialkosten 3,50 €

Leitung: Birte Meier-Brodkorb

GE-Ückendorf, Gemeindehaus, Flöz Sonnenschein 60

DO 25.08.-29.09.

15.00-16.30 Uhr | 12 Ustd.
33,00 € → E 2051

DO 20.10.-01.12.

15.00-16.30 Uhr | 14 Ustd.
38,50 € → E 2052

inkl. Materialkosten 3,00 € bis 3,50 €

Leitung: Annette Weitalla

GE-Buer, Gemeindehaus hinter der Apostelkirche, Horster Str. 35

FR 19.08.-23.09.

15.00-16.30 Uhr | 12 Ustd.
33,00 € → E 2053

FR 21.10.-02.12.

15.00-16.30 Uhr | 14 Ustd.
38,50 € → E 2054

inkl. Materialkosten 3,00 € bis 3,50 €

Leitung: Halina Niemm

Quiz Dich schlau!

Wissens-Werkstatt für Senior*innen

Es ist nie zu spät etwas Neues zu lernen und seinen Horizont zu erweitern. Ob in Politik, Kunst, Kultur oder Geografie, in vielen Themenbereichen gibt es noch Spannendes zu entdecken. In diesem Kurs haben Sie die Gelegenheit, in Gemeinschaft und auf spielerische Art Ihr Allgemeinwissen zu erweitern.

GE-Bulmke, Gemeindehaus, Florastr. 119

FR 19.08./02.09./16.09./21.10./04.11./18.11./02.12.

10.00-11.30 Uhr | 14 Ustd. | 49,00 € → E 2055

inkl. Materialkosten 7,00 €

Leitung: Halina Niemm

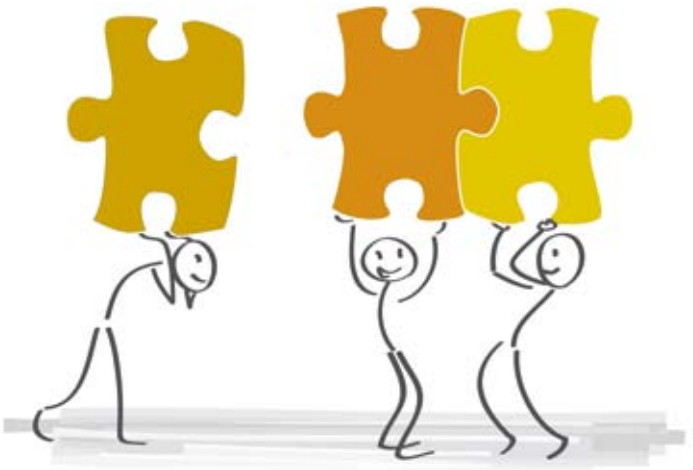

With leisure and fun –

Englisch für Senior*innen ohne Vorkenntnisse

Dieser Kurs richtet sich an absolute Anfänger*innen, die bisher noch keine Erfahrungen mit der englischen Sprache gemacht haben. In Ruhe und mit Spaß (With leisure and fun) erlernen sie die Grundlagen der Sprache von Anfang an. Aussprache, Verständnis, ein erster Wortschatz für Alltagssituationen und die Freude am Ausprobieren stehen dabei im Vordergrund.

GE-Mitte, Kreiskirchenamt, Pastoratstr. 10

DI 16.08.-27.09.

15.30-17.00 Uhr | 14 Ustd.

42,00 € → E 2056

DI 18.10.-29.11.

15.30-17.00 Uhr | 12 Ustd.

36,00 € → E 2057

*Die Kursgebühr beinhaltet Materialkosten für Kopien.
Leitung: Katrin Oelbracht*

With leisure and fun –

Englisch für Senior*innen mit Vorkenntnissen

Dieser Kurs richtet sich an Anfänger*innen, die bereits Grundkenntnisse der englischen Sprache besitzen und diese vertiefen möchten. In Ruhe und mit Spaß (With leisure and fun) frischen die Teilnehmer*innen ihre vorhandenen Englischkenntnisse auf und erweitern ihren Wortschatz. Im Vordergrund stehen dabei nicht das Schreiben und die Grammatik, sondern das Sprechen einfacher Sätze in Alltagssituationen.

GE-Mitte, Kreiskirchenamt, Pastoratstr. 10

DI 16.08.-27.09.

17.00-18.30 Uhr | 14 Ustd.

42,00 € → E 2058

DI 18.10.-29.11.

17.00-18.30 Uhr | 12 Ustd.

36,00 € → E 2059

*Die Kursgebühr beinhaltet Materialkosten für Kopien.
Leitung: Katrin Oelbracht*



Erste Schritte am PC Teil 1 **Anfängerkurs für Senior*innen**

Dieser Kurs richtet sich an absolute Anfänger*innen ohne Computer-Vorkenntnisse, die in stressfreier Atmosphäre den Umgang mit dem Computer kennenlernen möchten. Die Handhabung von Tastatur und Maus gehören ebenso zum Kursprogramm wie Informationen über das Betriebssystem Windows und weitere Programme.

Sie lernen Texte zu schreiben, zu bearbeiten und zu speichern und unternehmen erste Schritte ins Internet. Auch das Versenden und Empfangen einfacher E-Mails können Sie ausprobieren.

GE-Mitte, Gemeindehaus, Robert-Koch-Str. 3a

DO 01.09.-13.10.

15.00-17.15 Uhr | 21 Ustd. | 94,50 € → E 2060

Leitung: Dieter Nafe

Für jede/n Teilnehmer*in steht ein eigener Arbeitsplatz für praktische Übungen zur Verfügung. Der eigene Laptop kann mitgebracht werden.

Erste Schritte am PC Teil 2

Aufbaukurs für Senior*innen

In diesem Kurs werden die Computer-Kenntnisse vertieft. Dabei geht es um folgende Fragestellungen: Wie speichere ich eine Datei? Wie werden Dateien verschoben, kopiert und gelöscht und wie finde ich sie wieder? Wie kopiere ich Bilder vom Fotoapparat oder Smartphone auf meinen Computer bzw. auf einen USB-Stick? Wie nutze ich eine Suchmaschine, welche Gefahren lauern im Internet und wie kann man sich davor schützen? Aber auch das Schreiben von gestalteten Mails mit Anhängen steht auf dem Kursprogramm. Sie lernen Texte zu schreiben, zu bearbeiten und zu speichern und unternehmen erste Schritte ins Internet. Auch das Versenden und Empfangen einfacher E-Mails können Sie ausprobieren.

GE-Mitte, Gemeindehaus, Robert-Koch-Str. 3a

DO 27.10.-08.12.

15.00-17.15 Uhr | 21 Ustd. | 94,50 € → E 2061

Leitung: Dieter Nafe



Fortbildungen für Ehrenamt und Beruf

Abenteuer Altenarbeit

Mitarbeiter*innen von Altenstuben und Seniorenkreisen erhalten an diesen Vormittagen Anregungen und Hilfen für ihre Arbeit und haben die Möglichkeit, sich über Schwierigkeiten und inhaltliche Fragen auszutauschen. Eine vorherige Anmeldung zu den Treffen ist aus organisatorischen Gründen erforderlich.

GE-Mitte, Kreiskirchenamt, Pastoratstr. 10

FR 02.09./18.11.

09.30-12.00 Uhr | 6 Ustd. | ohne Gebühr → E 3008

Leitung: Peter Spelsberg, Heidi Wiesner





Spiel, Spaß und Lesevergnügen

Handpuppenspiel für Großeltern, Lesepatinnen und -paten

Um Klappmaulpuppen kreativ einzusetzen, muss man keine pädagogische Fachkraft sein. Omas und Opas, die mit ihren Enkeln mal etwas ganz Anderes machen möchten, haben an diesem Tag die Möglichkeit auszuprobieren, wie sie die Begegnungen zwischen Alt und Jung künftig noch fröhlicher und etwas „verrückter“ gestalten können. Dabei spielt auch das gemeinsame Lesen und Vorlesen eine Rolle. Neben dem Erlernen der Spieltechnik geht es daher auch um den wirkungsvollen Einsatz der Puppe beim Umgang mit Büchern. Aus diesem Grund eignet sich dieses Seminar auch für Menschen, die sich ehrenamtlich als Lesepatin oder Lesepate engagieren. Mit Hilfe der Puppen bekommen sie neue Impulse für ihre Tätigkeit.

Vorerfahrungen sind nicht erforderlich. Puppen werden zur Verfügung gestellt, es können aber auch eigene Klappmaulpuppen mitgebracht werden.

GE-Mitte, Gemeindehaus, Robert-Koch-Str. 3a

MO 31.10.

10.00-16.00 Uhr | 7 Ustd. | 70,00 € → E 3009

Leitung: Christel Kleiner



Kennen und nutzen Sie schon den Medienverleih der Mediothek?

Sie suchen Ideen für eine Feier im Seniorenkreis? Impulse für einen Open-Air-Jugendgottesdienst? Ein Bilderbuch über Gott und die Welt? – Die Mediothek Evangelische Kirche Bochum, Herne, Gelsenkirchen verleiht Medien zur Unterstützung des Religionsunterrichts und verschiedener kirchlicher Arbeitsfelder – an Religionslehrer*innen, Erzieher*innen, Pfarrer*innen und kirchliche Haupt- und Ehrenamtliche sowie weitere Interessierte.

Zu dem laufend aktualisierten Medienbestand gehören theologische und religionspädagogische Bücher und Zeitschriften, Anschauungsgegenstände zu den großen Weltreligionen und aus anderen Ländern, Materialien für besondere Erzählmethoden, Projektkisten, CDs, CD-ROMs, Filme, Bildkarten für das Kamishibai, Gottesdienstentwürfe und anderes mehr.

Die Mediothek ist angegliedert an die Bibliothek der Evangelischen Hochschule. Mit dem gemeinsamen kostenlosen Bibliotheksausweis können Medien aus beiden Beständen entliehen werden.

Mediothek Evangelische Kirche Bochum, Herne, Gelsenkirchen an der Evangelischen Hochschule Rheinland-Westfalen-Lippe
Immanuel-Kant-Str. 18-20, 44803 Bochum

Mediotheksmitarbeiterin:
Diplom-Bibliothekarin Christine Gerhardt
Tel.: (0234) 3 69 01-276
E-Mail: gerhardt@evh-bochum.de

Öffnungszeiten und weitere Informationen:
<https://bibliothek.evh-bochum.de/mediothek.html>

Gemeinschaftsbildung – Weiterbildung in Gemeinschaft



Angebote der Gemeinden

Vielfältig und lebendig **Seniorenbildung in der Gemeinde**

Erfahren, was man schon immer wissen wollte, sich mit anderen austauschen, sich informieren, an Altes erinnern und in Gemeinschaft Neues ausprobieren.

In dieser Veranstaltungsreihe setzen sich Senior*innen mit ihrer persönlichen Lebensgestaltung und gesellschaftlich relevanten Themen auseinander.

GE-Erle, Thomaszentrum, Surkampstr. 33

DO 11.08.-08.12.

14.30-16.30 Uhr | 28 Ustd. | ohne Gebühr → E 4012

Leitung: Annerose Kerstan, Annemarie Kuhn

GE-Hassel, Bürgerstiftung, Eppmannsweg 32

MO 04.07.-12.12.

14.30-16.30 Uhr | 46 Ustd. | ohne Gebühr → E 4013

Leitung: Margret Rojewski, Eleonore Nuyen

GE-Buer, Gemeindehaus hinter der Apostelkirche, Horster Str. 35

DO 18.08.-08.12.

15.00-17.00 Uhr | 30 Ustd. | ohne Gebühr → E 4014

Leitung: Angelika Malzahn, Waltraud Kaisler

GE-Rotthausen, Gemeindehaus, Schonnebecker Str. 25

DI 16.08.-06.12.

15.00-16.30 Uhr | 28 Ustd. | ohne Gebühr → E 4015

Leitung: Renate Wieczorek

GE-Ückendorf, Gemeindehaus, Flöz Sonnenschein 60

MO 15.08.-05.12.

14.30-17.00 Uhr | 32 Ustd. | ohne Gebühr → E 4016

Leitung: Hermine Bardelmeier, Freya Meyhoff

GE-Bulmke, Gemeindehaus, Florastr. 119

DI 16.08.-06.12.

14.30-17.00 Uhr | 32 Ustd. | ohne Gebühr → E 4017

Leitung: Irmgard Glabian, Bärbel Hardiek

WAT-Günnigfeld, Wichernhaus, Parkallee 20

MI 20.07.-07.12.

15.00-17.00 Uhr | 22 Ustd. | ohne Gebühr → E 4018

Leitung: Beate Borutta, Ingrid Flick





Computerangebote für Senior*innen in der Ev. Emmaus-Kirchengemeinde Gelsenkirchen

In den Computerkursen unserer Kirchengemeinde haben Senior*innen die Gelegenheit, in stressfreier Atmosphäre den Umgang mit dem PC zu erlernen. Sie werden in angemessenem Lerntempo an das Betriebssystem Windows 10 und die Bereiche Word, E-Mail, Bildbearbeitung und das Internet herangeführt. Unter Anleitung eines erfahrenen EDV-Trainers können Anfänger*innen erste Schritte ausprobieren und Fortgeschrittene ihre Kenntnisse vertiefen.

Die Teilnahme ist kostenlos, über eine Spende (für die Aktualisierung und Erneuerung der Ausstattung) freuen wir uns.

GE-Mitte, Gemeindehaus Robert-Koch-Str. 3a

Computer- und Internetkurs für Fortgeschrittene

MO 15.08.-28.11.

10.00-12.00 Uhr | 28 Ustd.
ohne Gebühr → E 4019

Computerkurs für Anfänger*innen

DO 18.08.-01.12.

09.30-12.00 Uhr | 42 Ustd.
ohne Gebühr → E 4020

Leitung: Dieter Nafe

Filmcafé am Samstag

Ob aktuelle Filme oder Klassiker, ob Spiel- oder Dokumentarfilme: Einmal im Monat präsentiert das „Filmcafé am Samstag“ einen besonderen Film auf der großen Leinwand. Vor den Vorführungen werden Hintergrundinformationen und Fragen rund um den aktuellen Film thematisiert und diskutiert. Im Anschluss an die Vorführungen wird ein Filmnachgespräch angeboten.

GE-Bismarck Christuskirche, Trinenkamp 46

SA 20.08./17.09./15.10./19.11.

14.30-17.30 Uhr | 16 Ustd. | ohne Gebühr → E 4021

Leitung: Claudia Ferda

Filmcafé am Sonntag

Ob aktuelle Filme oder Klassiker, ob Spiel- oder Dokumentarfilme: Einmal im Monat präsentiert das „Filmcafé am Sonntag“ einen besonderen Film auf der großen Leinwand. Vor den Vorführungen werden in gemütlichem Ambiente bei Kaffee und Kuchen Hintergrundinformationen und Fragen rund um den aktuellen Film thematisiert und diskutiert. Im Anschluss an die Vorführungen wird ein Filmnachgespräch angeboten.

GE-Bulmke, Kaffeehaus Neuzeit, Florastr. 119

SO 21.08./18.09./16.10./20.11.

14.30-18.15 Uhr | 20 Ustd. | 7,00 € pro Vorstellung* → E 4022

**inkl. Kaffee und Kuchen*

Leitung: Claudia Ferda



Reformation und jüdisches Leben im Mittelalter – Spurensuche in Erfurt und Umgebung

Auf unserer Bildungsreise entdecken wir, welche wichtige Rolle Erfurt bei der Entstehung der Reformation zukommt. Erfurt ist die Stadt des jungen Luthers, des Studenten, Magisters und Mönches, in der der Reformator seine geistige Prägung erfuhr. Wir werden in der Lutherstadt viele interessante Stätten erkunden: Das Augustinerkloster, in dem Martin Luther ausgebildet wurde; die älteste Synagoge Europas, die vom reichen jüdischen Leben im Mittelalter erzählt; die einmalige und malerische Krämerbrücke; den Erfurter Dom und vieles mehr. Eine Tagesfahrt führt uns in die benachbarte Stadt Weimar, der Wirkungsstätte von Goethe und Schiller. Auf der Hinfahrt machen wir Halt auf der Wartburg und auf der Rückreise besuchen wir das Lutherhaus in Eisenach.

Begleitende Referate mit unterschiedlichen Begegnungen sowie kulturelle Extras unter Beteiligung sowie Diskussion der Teilnehmenden sind vor Ort vorgesehen.

Weiter Informationen erhalten Sie bei der
Ev. Apostel-Kirchengemeinde, Alemannenstraße 31 in
45888 Gelsenkirchen, Telefon: 02 09 / 95 68 05 66,
E-Mail: gawat-kg.apostel@ekvw.de

Erfurt, Mercure-Hotel, Meienbergerstr. 26-27

DI-SA 04.10.-08.10.

09.00-18.00 Uhr | 640,00 €/DZ

790,00 €/EZ → E 4023

**inkl. An- und Abreise per Bus, 4 Übernachtungen mit Frühstück, 2 Abendessen, Kurtaxe, Eintrittsgelder für Besichtigungen und Führungen.*

Leitung: Dieter Eilert

Angebote von Familienzentren und Kindertageseinrichtungen

Treffen, Informieren und Klönen im Elterncafé

Väter und Mütter können endlich wieder zusammenkommen, um sich in ungezwungener Atmosphäre auszutauschen, voneinander zu erfahren und Gemeinsamkeiten zu erleben. Es geht um die individuelle Erziehung, die Unterschiedlichkeit der Kinder und um die Wahrnehmung eigener Bedürfnisse. Ziel ist es, den Eltern Freude an der Erziehung zu vermitteln.

GE-Hassel, Ev. Lukaskirche, Eppmannsweg 32

DI 16.08.-06.12.

09.00-11.15 Uhr | 24 Ustd. | ohne Gebühr → E 5014

Leitung: Anna Jagiello, Jacqueline Bigga

„Kommt der Apfel aus dem Supermarkt?“

Eltern und Kinder besuchen gemeinsam einen Apfelhof in der Umgebung. Dort erfahren sie Wissenswertes rund um den Apfel, von der Blüte bis zum Apfelsaft. Selbstverständlich darf dabei auch selbst gepflückt werden

BOT-Kirchhellen, Apfelhof Maaßen, Hackfurthstr. 205

MI 07.09.

09.30-11.45 Uhr | 3 Ustd. | ohne Gebühr → E 5015

Leitung: Alina Schmittgen



“Heute geht es zum Sportplatz!“

Wie Bewegung die kindliche Entwicklung fördert

An diesem Nachmittag wird Eltern – ganz praktisch – vermittelt, wie wichtig Bewegung für die kindliche Entwicklung ist. In Kooperation mit dem SC Hassel lernen Eltern und Kinder verschiedene Übungen und Bewegungs-Spiele kennen, die sie dann auch zuhause gemeinsam durchführen können. Das Mama und Papa dabei auch schon mal selbst zum „Turngerät“ werden, macht allen besonders viel Spaß und fördert das Gemeinschaftsgefühl. Im Rahmen dieser Veranstaltung können die Schulanfänger das Kinderbewegungsabzeichen NRW erlangen.

GE-Hassel, Sportplatz des SC Hassel, Lüttinghofstr. 3

MI 14.09.

14.00 -16.15 Uhr | 3 Ustd. | ohne Gebühr → E 5016

Leitung: Anke Neuber

Kirchen im Stadtteil entdecken

Kinder und Eltern besuchen die Gotteshäuser im Stadtteil. Gemeinsam lernen sie Unterschiede, aber auch Gemeinsamkeiten verschiedener Religionen und Glaubensrichtungen kennen.

GE-Hassel, Ev. Lukaskirche, Eppmannsweg 32

DO 22.09.

14.30-16.15 Uhr | 3 Ustd. | ohne Gebühr → E 5017

Anna Jagiello, Antje Grüter



Ist mein Kind reif für die Schule?

Beim Übergang von der Kita zur Grundschule sind nicht nur geistige, körperliche und motorische Fähigkeiten wichtig. Auch das Sozialverhalten spielt eine große Rolle und gehört ebenfalls zur Schulreife. Im Gespräch mit einer erfahrenen Grundschulpädagogin erhalten Eltern wichtige Tipps, wie sie ihre Kinder gut auf die Schule vorbereiten können.

**GE-Hassel, Ev. Familienzentrum Hassel-Lukas,
Eppmannsweg 32**

DI 27.09.

14.30-16.15 Uhr | 3 Ustd. | ohne Gebühr → E 5018

Leitung: Annegret Treichel

„Tatütata“ – mit Papa zur Feuerwache Gelsenkirchen-Erle

Väter und Kinder besuchen gemeinsam die Hauptfeuerwache Gelsenkirchen. Auf dem Programm stehen spannende und lehrreiche Informationen rund um die Fahrzeuge, die Ausrüstung und die Arbeit der Feuerwehrmänner und Feuerwehrfrauen. Gleichzeitig werden den Vätern und Kindern auch wichtige Brandschutzthemen spielerisch näher gebracht.

**GE-Hassel, Ev. Familienzentrum Hassel-Lukas,
Eppmannsweg 32**

SA 01.10.

11.00-13.15 Uhr | 3 Ustd. | ohne Gebühr → E 5019

Leitung: Sebastian Heide

„Komm, ich zeig dir meine Kita!“ – Großeltern lernen den Kita-Alltag ihrer Enkel kennen

Kinder und Erzieherinnen begrüßen an diesem Nachmittag die Großeltern im Kindergarten. Sie berichten von ihrem Kita-Alltag und stellen ihre Lieblingsspiele und Lieblingsbücher vor. Die Großeltern können Fragen stellen und selbst aktiv werden. Bei gemeinsamen Spielen, sportlichen Herausforderung oder dem gemeinsamen Lesen, wird den Großeltern der Kita-Alltag ihrer Enkel nähergebracht.

**GE-Hassel, Ev. Familienzentrum Hassel-Lukas,
Eppmannsweg 32**

DO 20.10.

14.30-16.45 Uhr | 3 Ustd. | ohne Gebühr → E 5020

Leitung: Anke Neuber

Bücher zum darin wohnen – Freude am Vorlesen und Lesen wecken

Bücher regen die Kreativität und Fantasie von Kindern an und sind wichtig für deren geistige Entwicklung. Sie sind ein Grundstein für die Sprach- und Lesekompetenz der Kinder und fördern auch ihre Persönlichkeitsentwicklung. In dieser Veranstaltung werden den Eltern neue Bücher vorgestellt und es gilt Tipps, wie Kinder für das Vorlesen und Lesen begeistert werden können.

**GE-Hassel, Ev. Familienzentrum Hassel-Lukas,
Eppmannsweg 32**

DO 03.11.

09.30-11.00 Uhr | 2 Ustd. | ohne Gebühr → E 5021

Leitung: Cecile Parrenin



„Die lieben Geschwister“ – warum Streitigkeiten wichtig sind

Ständige Streitigkeiten zwischen ihren Kindern bringen viele Eltern zur Verzweiflung. Aber diese Reibereien sind nicht nur stressig, sie können auch lehrreich sein. Im Gespräch mit einer erfahrenen Diplom-Pädagogin erfahren Eltern, wie sie damit gut umgehen und ihre Kinder bei diesen wichtigen Lernprozessen unterstützen können?

**GE-Hassel, Ev. Familienzentrum Hassel-Lukas,
Eppmannsweg 32**

MI 09.11.

14.30-16.15 Uhr | 2 Ustd. | ohne Gebühr → E 5022

Leitung: Nicole Rassmann

Spielend lernen – wie Gesellschaftsspiele die kindliche Entwicklung fördern

Eltern lernen neue Gesellschaftsspiele kennen und holen altbewährte Klassiker wieder hervor und frischen sie auf. Wodurch fördere ich mein Kind beim gemeinsamen Spiel? Welches Spiel passt zu welchem Alter und zu welchem Kind? Diesen und weiteren Fragen gehen wir in dieser Veranstaltung spielerisch nach.

**GE-Hassel, Ev. Familienzentrum Hassel-Lukas,
Eppmannsweg 32**

DO 24.11.

14.30-16.15 Uhr | 2 Ustd. | ohne Gebühr → E 5023

Leitung: Jacqueline Bigga

Referentinnen und Referenten

Bardelmeier, Hermine

Kursleiterin Seniorenbildung

Barth, Ernst-Martin

Ev. Pfarrer, Meditationslehrer

Bigga, Jacqueline

Erzieherin

Borutta, Beate

Kursleiterin Seniorenbildung

Eilert, Dieter

Ev. Pfarrer

Ferda, Claudia

Filmpädagogin

Flick, Ingrid

Kursleiterin Seniorenbildung

Glabian, Irmgard

Kursleiterin Seniorenbildung

Grüter, Antje

Ev. Pfarrerin

Hardiek, Bärbel

Kursleiterin Seniorenbildung

Heide, Sebastian

Kraftfahrer

Hilbert, Ursula

Gedächtnistrainerin,

Entspannungspädagogin

Jagiello, Anna

Erzieherin

Jauernig, Christof

Multimedialer Erzähler, Autor

Kaisler, Waltraud

Kursleiterin Seniorenbildung

Kerstan, Annerose

Kursleiterin Seniorenbildung

Kleiner, Christel

Heilerziehungspflegerin,

Psychologische Beraterin

Kuhn, Annemarie

Kursleiterin Seniorenbildung

Laskowski, Annette

Gedächtnistrainerin

Malzahn, Angelika

Kursleiterin Seniorenbildung

Meier-Brodkorb, Birte

Sportwissenschaftlerin,

Gedächtnistrainerin

Meyhoff, Freya

Kursleiterin Seniorenbildung

Nafe, Dieter

EDV-Kursleiter

Neuber, Anke

Erzieherin

Niemi, Halina

Altentherapeutin,

Gedächtnistrainerin

Nuyen, Eleonore

Kursleiterin Seniorenbildung

Oelbracht, Katrin

Englisch (M.A.), Bildungsberaterin

Parrenin, Cecile

Buchhändlerin

Rassmann, Nicole

Diplom-Pädagogin

Rojewski, Margret

Kursleiterin Seniorenbildung

Savin, Lidia

Lehrerin für deutsche Sprache

Schmittgen, Alina

Hauswirtschaftlerin

Sinagowitz, Sabine

Diplom-Sozialpädagogin

Spelsberg, Peter

Ev. Pfarrer

Treichel, Annegret

Grundschullehrerin

Wieczorek, Renate

Ev. Pfarrerin i.R., Kursleiterin

Seniorenbildung

Woitalla, Annette

Gedächtnistrainerin

Yaghmaei, Esmat

Lehrkraft für Integrationskurse

Deutsch als Zweitsprache,

Lizentiantin in der Fachrichtung

Chemie



Wir suchen talentierte Kursleiter*innen!

Wir sind immer auf der Suche nach engagierten Referentinnen und Referenten, die mit ihren Ideen, Talenten und Fähigkeiten unser Programm bereichern möchten.

Das bieten wir Ihnen:

- * Eine interessante und anspruchsvolle Nebentätigkeit auf Honorarbasis
- * Beratung und Unterstützung bei der Konzeption und Umsetzung Ihres Angebotes
- * Neue Kontakte und die Möglichkeit, andere für Ihr Thema zu begeistern

Das bringen Sie mit:

- * Praxis-Erfahrungen und Fachkenntnisse in einem der folgenden Bereiche: religiöse Bildung, politische und kulturelle Bildung, Gesundheitsbildung, Sprachen, Seniorenbildung, Bildung für nachhaltige Entwicklung, Pädagogik und Erziehung oder in der beruflichen Fort- und Weiterbildung
- * Freude am Umgang mit Menschen und der Weitergabe von Wissen
- * Selbstständigkeit und Zuverlässigkeit

Haben wir Ihr Interesse geweckt?

Dann senden Sie Ihre Kurzbewerbung (mit Ihrer Kurs-Idee, Praxiserfahrungen und Ihren Qualifikationen) per E-Mail an heidi.wiesner@ekvw.de oder rufen Sie uns unter 02 09 / 58 90 07-130 an.

Wir freuen uns darauf, Sie kennen zu lernen!

Stichwortverzeichnis

A

- Abenteuer Altenarbeit 18
- Allgemeine Geschäftsbedingungen 39
- „Ankommen!“ Projekt für ukrainische Frauen 8
- Anmeldung 35

B

- Besuch auf dem Apfelhof . . . 27
- Bewegung für Eltern und Kinder 28
- Bildungsreise nach Erfurt . . . 26

C

- Christliche Meditation 7
- Computerangebote für Senior*innen 24

E

- Elterncafé 27
- Englisch für Senior*innen . . . 15

F

- Filmcafés 25

G

- Ganzheitliches Gedächtnis-training 11
- Geschwisterstreit. 31
- Gesellschaftsspiele. 31
- Großeltern in der Kita 30

H

- Handpuppenspiel für Großeltern und Lesepatinnen und -paten 19

I

- Impressum 43
- Inhaltsverzeichnis 5

K

- Kirchen im Stadtteil 28

L

- Lebensglück. 10
- Lesen und Vorlesen 30

M

- Mediothek 20

Q

- Quiz dich Schlau 14

R

- Referentinnen und Referenten 32
- Reformation. 26

S

- Schulreife 29
- Seniorenbildung in der Gemeinde 22

V

- Vater-Kind-Tag bei der Feuerwehr. 29

W

- „Weitermachen!“ Projekt für Geflüchtete 9

Z

- Zuwanderung. 8, 9

Anmeldung

Hiermit melde ich mich – unter Anerkennung der Allgemeinen Geschäftsbedingungen mit den Datenschutzhinweisen – verbindlich für folgenden Kurs an:

E						Kursnummer
----------	--	--	--	--	--	------------

Kurstitel

		.			.	bis			.		
--	--	---	--	--	---	-----	--	--	---	--	--

Kurszeitraum

				,			*
--	--	--	--	---	--	--	---

Gebühr *Inklusive Materialkosten

Name und Vorname

Straße und Hausnummer

Postleitzahl und Ort

Telefonnummer (tagsüber)

E-Mail

		.			.						
--	--	---	--	--	---	--	--	--	--	--	--

Geburtsdatum

Die Kursgebühren (ggf. incl. Material-/Umlagekosten) zahle ich per:

- Überweisung** (Sie erhalten von uns eine separate Rechnung mit der Kontoverbindung und dem Verwendungszweck zu Kursbeginn.)
- SEPA-Lastschriftmandat** (bis zu einem Monat nach Kursbeginn)
→ Bitte umseitigen Vordruck vollständig ausfüllen und unterschreiben

Datum und Unterschrift



SEPA-Lastschriftmandat

Gläubiger-Identifikationsnummer: DE19 ZZZo 0000 2360 16

Mandatsreferenz:

E					
----------	--	--	--	--	--

 Kursnummer

Nachname

Ich ermächtige den Ev. Kirchenkreis Gelsenkirchen und Wattenscheid, die Kursgebühr von meinem Konto mittels Lastschrift einzuziehen. Zugleich weise ich mein Kreditinstitut an, die vom Ev. Kirchenkreis Gelsenkirchen und Wattenscheid gezogene Lastschrift einzulösen.

Hinweis: Ich kann innerhalb von acht Wochen, beginnend mit dem Belastungsdatum, die Erstattung des belasteten Betrages verlangen. Es gelten dabei die mit meinem Kreditinstitut vereinbarten Bedingungen.

Kontoinhaber/in falls nicht Teilnehmer/in

Kreditinstitut (Name)

D	E																		
----------	----------	--	--	--	--	--	--	--	--	--	--	--	--	--	--	--	--	--	--

--	--	--	--	--	--	--	--	--	--	--	--	--	--	--	--	--	--	--	--

IBAN

--	--	--	--	--	--	--	--	--	--	--	--	--	--	--	--	--	--	--	--

BIC

Hinweis: Die IBAN und BIC Nummern finden Sie auf Ihren Kontoauszügen

Datum / Unterschrift Kontoinhaber/in

Allgemeine Geschäftsbedingungen der Evangelischen Erwachsenenbildung Gelsenkirchen und Wattenscheid

§ 1 Geltungsbereich

Auskünfte und Beratungen über unsere Veranstaltungen und Leistungen sowie deren Buchung werden auf der Grundlage der nachfolgenden Allgemeinen Geschäftsbedingungen erbracht.

§ 2 Leistungen

1. Die Evangelische Erwachsenenbildung Gelsenkirchen und Wattenscheid bietet Angebote der Erwachsenenbildung, Fort- und Weiterbildung an.
2. Die Leistungen der Veranstaltungen ergeben sich aus dem jeweiligen Veranstaltungsprogramm.
3. Die Evangelische Erwachsenenbildung Gelsenkirchen und Wattenscheid verpflichtet sich nur zur Durchführung der gebuchten Veranstaltungen entsprechend dem jeweiligen Veranstaltungsprogramm. Eine weitergehende Verpflichtung, wie zum Beispiel die Erzielung eines konkreten Lern- bzw. Prüfungserfolges, besteht nicht.

§ 3 Teilnahmebedingungen

1. Die Veranstaltungen der Evangelischen Erwachsenenbildung sind für alle Menschen offen.
2. Die Teilnahme an einzelnen Veranstaltungen kann jedoch die Erfüllung veranstaltungsspezifischer Teilnahmevoraussetzungen wie z. B. besondere Qualifikation, spezielle Zielgruppenzugehörigkeit, Geschlecht etc. voraussetzen, sofern dies aus sachlichen Gründen erforderlich ist. Diese besonderen Teilnahmevoraussetzungen sind im jeweiligen Veranstaltungsprogramm ausdrücklich genannt. Erfüllen die Interessenten diese Voraussetzungen nicht, können sie an der Veranstaltung nicht teilnehmen.
3. Die Teilnehmenden verpflichten sich, sich in die für die Förderung nach dem Weiterbildungs-gesetz notwendigen Anwesenheitslisten der Veranstaltung mit allen geforderten Angaben richtig und vollständig ein zu tragen.

§ 4 Teilnahmegebühren

Die Teilnahmegebühren der jeweiligen Veranstaltungen sind in dem Jahresprogramm und den Einzelausschreibungen der Evangelischen Erwachsenenbildung Gelsenkirchen und Wattenscheid angegeben. Darüber hinaus sind sie auf den Internetseiten des Evangelischen Kirchenkreises Gelsenkirchen und Wattenscheid und dem Ev. Erwachsenenbildungswerk Westfalen und Lippe e.V. veröffentlicht.

§ 5 Anmeldung

1. Eine Anmeldung ist im Regelfall erforderlich.
2. Verbindliche Anmeldungen können telefonisch, schriftlich, per E-Mail oder persönlich erfolgen und werden in der zeitlichen Reihenfolge des Eingangs berücksichtigt.
3. Für Veranstaltungen der Kooperationspartner sind die jeweiligen Kontaktdaten bei dem entsprechenden Angebot vermerkt.
4. Eine schriftliche Anmeldebestätigung erfolgt nicht. Falls ein Kurs bereits belegt ist oder ausfällt, werden die Interessenten benachrichtigt.

§ 6 Zahlung

1. Durch die verbindliche Anmeldung entsteht die Verpflichtung zur Zahlung der Teilnahmegebühr und angegebener Materialkosten. Nach erfolgter Anmeldung erhalten die Teilnehmenden eine Rechnung. Die Zahlung muss per Überweisung bis spätestens eine Woche nach Kursbeginn erfolgen oder durch die Erteilung eines SEPA-Lastschriftmandats. Dieses kann nur schriftlich erteilt werden und gilt nur für den jeweiligen Kurs. Die Zahlung erfolgt unter Angabe des Namens und des entsprechenden Verwendungszweckes (Partner-Nr.) auf das folgende Konto:

Sparkasse Gelsenkirchen

IBAN: DE82 4205 0001 0101 0772 38

BIC: WELA DED1 GEK

2. Wenn für einzelne Veranstaltungen besondere Zahlungsbedingungen gelten, sind diese in der Ausschreibung genannt.

§ 7 Rücktritt der Evangelischen Erwachsenenbildung Gelsenkirchen und Wattenscheid

Die Evangelische Erwachsenenbildung Gelsenkirchen und Wattenscheid ist berechtigt, im Einzelfall von der Durchführung der Veranstaltung zurück zu treten, wenn die notwendige Mindestteilnehmerzahl nicht erreicht worden ist oder in Fällen, die eine Durchführung der Veranstaltung aus wichtigen Gründen unmöglich machen (z. B. kurzfristige Erkrankung des Referenten). In diesen Fällen werden bereits gezahlte Teilnehmerbeiträge vollständig erstattet. Weitere Ansprüche stehen den Teilnehmenden nicht zu.

§ 8 Rücktritt (Abmeldung) der Teilnehmenden

1. Die Teilnehmenden sind berechtigt, bis eine Woche vor Beginn der Veranstaltung von dem Vertrag zurückzutreten.
2. Die Abmeldung muss schriftlich erfolgen oder telefonisch im Verwaltungsbüro der Erwachsenenbildung.
3. Bei Abmeldung innerhalb einer Woche vor Kursbeginn sind 70 % der Teilnahmegebühr zu entrichten, es sei denn, es kann eine entsprechende Bescheinigung (Arzt, Krankenhaus) vorgelegt werden.
4. Soweit Teilnehmende ohne fristgerechte Abmeldung an einer Veranstaltung nicht teilnehmen, steht ihnen kein Anspruch auf Erstattung der bereits gezahlten Teilnahmegebühren zu. Auch bei unregelmäßiger Teilnahme besteht die Verpflichtung zur Zahlung des vollen Teilnahmebeitrags.

5. Für einzelne Veranstaltungen gelten besondere Rücktrittsbedingungen, die in dem jeweiligen Veranstaltungsprogramm ausdrücklich genannt sind.

§ 9 Widerrufsbelehrung

Widerrufsrecht:

Teilnehmende haben das Recht, binnen 14 Tagen ohne Angaben von Gründen diesen Vertrag zu widerrufen. Die Widerrufsfrist beträgt 14 Tage ab dem Tag des Vertragsabschlusses. Der Widerruf muss schriftlich erfolgen.

§ 10 Haftung des Evangelischen Kirchenkreises Gelsenkirchen und Wattenscheid

Die Teilnehmenden sind zusätzlich zur eigenen gesetzlichen oder privaten Krankenversicherung über die Westfälische Landeskirche unfallversichert. Diese Zusatzleistung greift allerdings nur bei besonderen Unfallfolgen.

Für Beschädigungen oder Verluste von persönlichem Eigentum kann hingegen keine Haftung übernommen werden.

§ 11 Teilnahmebescheinigung

Die Teilnehmenden erhalten von der Evangelischen Erwachsenenbildung Gelsenkirchen und Wattenscheid auf Wunsch eine Teilnahmebescheinigung über ihre erfolgte Teilnahme an der jeweiligen Veranstaltung.

§ 12 Datenschutz

Die Erhebung, Speicherung und Verarbeitung personenbezogener Daten der Teilnehmenden findet ausschließlich gemäß DSGVO, EU-DSGVO, Bundesdatenschutzgesetz (BDSG – neu) und der übrigen gesetzlichen Vorschriften statt.

Die bei der Anmeldung erhobenen persönlichen Daten werden zur Durchführung vorvertraglicher Maßnahmen und zur Vertragserfüllung (§ 6 Absatz 5 DSGEKD 2018) verwendet. Die Bestandsdaten wie Vorname, Name, Straße, Nummer, PLZ, Ort, werden für den Vertragsabschluss benötigt. Ohne die Angaben kann kein Vertrag geschlossen werden. Für die Abfrage der Kontaktdaten (Telefon-Nr., E-Mail) liegt unser berechtigtes Interesse (§ 6 Absatz 8 DSGVO 2018) vor, damit wir Sie bei Veranstaltungsänderungen unmittelbar kontaktieren können. Liegen uns diese Daten nicht vor, können wir Sie ggf. nicht rechtzeitig über mögliche Änderungen informieren. Sämtliche von Ihnen bereitgestellten Daten werden elektronisch erfasst, verarbeitet und gespeichert. Die Daten sind für die Veranstaltungsdurchführung und -abwicklung in Datenbanken und Anwendungen gespeichert. Zugriff haben lediglich die in den Prozess involvierten Mitarbeiter, Dozenten und unsere ITAbteilung. Die Nichtangabe von freiwilligen Daten hat keine Auswirkungen. Unsere Veranstaltungen werden öffentlich gefördert. Für die Inanspruchnahme der Förderung ist die Erhebung von Daten über Teilnehmerlisten mit Pflichtangaben für die fördernde Stelle notwendig. Diese Teilnehmerlisten müssen für die Auszahlung der

Zuschüsse an die öffentliche Stelle, z. B. den Regierungsbezirk, weitergeleitet werden.

Eine Löschung der Daten erfolgt unter Berücksichtigung der aktuell gesetzlichen Aufbewahrungsfristen, nach Ablauf der Frist stets zu Anfang des Folgejahres.

Hat der/ die Teilnehmende der Verwendung der jeweiligen Bestands- und Kontaktdaten für die Zusendung von aktuellen Informationen zu Veranstaltungen der Evangelischen Erwachsenenbildung Gelsenkirchen und Wattenscheid zugestimmt, bleiben diese Daten im Verteiler. Diese Einwilligung kann jederzeit per Mail widerrufen werden.

§ 13 Schlussbestimmungen

1. Soweit die gesetzlichen Regelungen nicht entgegenstehen, ist Erfüllungsort und Zahlungsort des Vertrages der Geschäftssitz der Evangelischen Erwachsenenbildung Gelsenkirchen und Wattenscheid in Gelsenkirchen.

2. Die etwaige Unwirksamkeit einer Bestimmung dieser Allgemeinen Geschäftsbedingungen lässt die Wirksamkeit der übrigen Bestimmungen unberührt. Die unwirksame Bestimmung ist durch eine sinnentsprechende wirksame Bestimmung zu ersetzen, die der angestrebten wirtschaftlichen Regelung am nächsten kommt, die die Parteien, hätten sie die Unwirksamkeit der Bestimmungen gekannt, getroffen hätten. Im Übrigen gelten die entsprechenden gesetzlichen Vorschriften.

Damit ein Kurs stattfinden kann, müssen in der Regel zehn Anmeldungen vorliegen. Bitte melden Sie sich frühzeitig an, vielleicht sichert gerade Ihre Teilnahme das Zustandekommen der gewünschten Veranstaltung.

Impressum

Herausgeber:

Evangelische Erwachsenen-
bildung Gelsenkirchen und
Wattenscheid
Pastoratstr. 10
45879 Gelsenkirchen

Träger:

Evangelischer Kirchenkreis
Gelsenkirchen und
Wattenscheid
Pastoratstr. 10
45879 Gelsenkirchen

Verantwortlich:

V.i.S.d.P: Heidi Wiesner
Änderungen und Irrtümer
vorbehalten

Layout und Produktion:

Papierwandler.de
Auflage: 1.000 Stück
Stand: Juni 2022

Bild- / Fotonachweis:

www.fotolia.com:
S. 1, 2, 8, 9, 14, 16, 17, 20, 21,
23, 24, 25, 28, 29, 31, 39, 44
www.shutterstock.com:
S. 4, 12, 6, 18
Schön Fotografie:
S. 2
Schissels Puppenkiste:
S. 19
unsplash:
S. 33, 43

→ Ihre Meinung ist gefragt!

Ihre Zufriedenheit ist uns wichtig! Daher sind uns Ihre Rückmeldungen, Ideen und Vorschläge, aber auch Kritikpunkte, jederzeit willkommen.





Evangelischer Kirchenkreis
Gelsenkirchen und Wattenscheid

Evangelische Erwachsenenbildung Gelsenkirchen und Wattenscheid

Pastoratstraße 10, 45879 Gelsenkirchen

Tel.: 02 09 / 58 90 07-130 oder 58 90 07-131

Fax: 02 09 / 58 90 07-210

Anfahrt aus Richtung Buer

Straßenbahn: Linien 301 und 302

(Haltestellen Musiktheater oder Heinrich-König-Platz)

Anfahrt aus Richtung Wattenscheid

Straßenbahn: Linie 302

(Haltestellen Heinrich-König-Platz oder Musiktheater)

Die nächstgelegene Bushaltestelle heißt

Grillo-Gymnasium. Hier halten die Buslinien 381,

382, 383 und 385.



Die Ev. Erwachsenenbildung
Gelsenkirchen und Wattenscheid
ist als Mitglied des Ev. Erwachsenen-
bildungswerkes Westfalen und Lippe
e. V. zertifiziert nach Gütesiegel-
verbund Weiterbildung.